

<b>Tipo</b>	Fondo de Inversión en Instrumentos de Deuda	<b>Series Accionarias</b>	<b>Posibles Adquirentes</b>	<b>Montos Mínimos de Inversión (\$)</b>
<b>Categoría</b>	Discrecional <b>IDDIS</b> (para inversionistas con amplios conocimientos financieros)	Serie BE	Personas morales exentas	N/A
<b>Clave de Pizarra</b>	GBMPAT			
<b>Calificación</b>	AAA/5			
<b>Fecha de Autorización</b>	27 de agosto de 2014			

**Importante:** El valor de un fondo de inversión, cualquiera que sea su política de inversión, está sujeta a la fluctuación de los mercados, por lo que el inversionista puede obtener ganancias y pérdidas.

**Objetivo de Inversión:**

Buscará aprovechar oportunidades en los diferentes mercados dado su régimen de inversión flexible, mediante la inversión preponderantemente en valores de deuda, nacionales o extranjeros, denominados en pesos, incluyendo depósitos de dinero a la vista y acciones de fondos de inversión, complementada con inversiones en moneda distinta al peso; asimismo invertirá en bonos corporativos, bancarios o gubernamentales, es decir, en instrumentos que integren un portafolio que incluya diversos tipos de valores referidos a niveles de riesgo medio pero con alta calidad crediticia. El horizonte de inversión recomendado es de entre uno y tres años.

**Información Relevante:** No hay. Los fondos de inversión no cuentan con asamblea de accionistas, consejo de administración o comisario: las funciones de la asamblea de accionistas, así como las actividades del consejo de administración están encomendadas a GBM Administradora de Activos, S.A. de C.V., Sociedad Operadora de Fondos de Inversión. La vigilancia del Fondo de inversión está asignada al contralor normativo de dicha sociedad operadora.

**Valor en Riesgo (VaR) de la cartera de inversión respecto de sus activos netos:** 0.49% con una probabilidad de 95% horizonte a 1 día.

La pérdida que en un escenario pesimista (5 en 100 veces) puede enfrentar el fondo de inversión en un lapso de un día, es de 4.90 pesos por cada 1000 invertidos. **(Este dato es solo una estimación, las expectativas de pérdida podrían ser mayores, incluso por el monto total de la inversión realizada. La información de valor en riesgo es válida únicamente en condiciones de mercado normales.)**

**Desempeño histórico**

Serie "BE":

	Ultim o Mes	Últimos 3 meses	Últimos 12 meses	Año 2014	Año 2015	Año 2016
<b>Rendimiento Bruto</b>	6.703 %	6.598%	5.430%	4.069%	2.746%	3.560%
<b>Rendimiento Neto</b>	6.703 %	6.598%	5.430%	4.069%	2.746%	3.560%
<b>Tasa libre de Riesgo CETES 28</b>	6.390 %	6.172%	5.247%	2.419%	2.347%	3.646%

El rendimiento neto es después de comisiones y el que obtuvo el inversionista en el período.

\* La tasa libre de riesgo es una tasa que no incluye descuentos por comisiones o cualquier otro gasto.

El desempeño del fondo en el pasado, no necesariamente es significativo del desempeño que tendrá en el futuro

**Régimen y política de inversión:**

- Estrategia de administración activa.
- La inversión en valores de deuda, nacionales o extranjeros denominados en pesos, incluyendo depósitos de dinero a la vista y acciones de fondos de inversión será de entre 80% y 100%; en derivados entre 0% y 80%; en notas estructuradas entre 0% y 30% y en valores respaldados por activos 0% y 40%.
- Para la selección de activos se utilizarán herramientas como el valor de la deuda y calendarización de ésta, relacionado con su flujo operativo, capacidad de endeudamiento, flujo de efectivo libre, así como perspectivas genéricas de mercado, y perspectivas particulares y sectoriales. En el caso de instrumentos o subyacentes con alto grado de liquidez se utilizará de manera auxiliar algunas herramientas de análisis técnico. En relación con la inversión en acciones de fondos de inversión, se seleccionarán aquellas que cumplan con el objetivo de inversión de este Fondo; las mismas podrán ser administradas por Operadora GBM o cualquier otra operadora. La calificación del Fondo cuyas acciones se seleccionen nunca deberá ser inferior a AA y deberán tener por lo menos liquidez semanal.

Las inversiones no se registrarán por un plazo específico pudiendo ser a corto, mediano o largo plazo.

- Por ser un fondo discrecional, que se basa en seleccionar valores de distintos plazo, no cuenta con benchmark.
- Podrá invertir en activos emitidos por sociedades del mismo consorcio empresarial al que pertenezca su operadora, hasta en un 40%
- El Fondo celebrará operaciones de préstamo de valores, derivados, notas estructuradas y valores respaldados por activos; no celebrará operaciones con certificados bursátiles fiduciarios.

**Composición de la cartera de inversión:**

Principales inversiones al mes de julio 2017.

Emisora	Archivo objeto de inversión subyacente		Monto (\$)	Porcentaje
	Nombre	Tipo		
CFE	CFE 14	Deuda	355,452,34 2.00	9.04
CFE	CFE 10-2	Deuda	214,139,82 9.00	5.44
INCARSO	INCARSO 13	Deuda	150,591,91 6.00	3.83
GBM	GBM 17	Deuda	124,882,32 1.00	3.18
HOLCIM	HOLCIM 14	Deuda	121,993,29 6.00	3.10
PEMEX	PEMEX 14	Deuda	120,776,64 7.00	3.07
PEMEX	PEMEX 12	Deuda	104,927,16 1.00	2.67
INCARSO	INCARSO 12	Deuda	102,080,01 9.00	2.60
FONACOT	IFCOTCB 17	Deuda	100,563,07 1.00	2.56
PEMEX	PEMEX 12	Deuda	100,281,49 5.00	2.55
<b>Cartera Total</b>			<b>1,495,688,0</b> <b>97.00</b>	<b>38.04</b>

**Por sector de actividad económica**

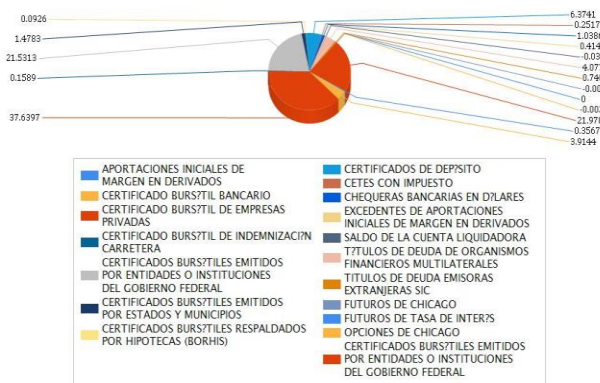

**Comisiones y Remuneraciones por la prestación de servicios**

El fondo no cobrará al inversionista remuneraciones por concepto de saldo mínimo de inversión, incumplimiento del plazo mínimo de permanencia, compra venta de acciones, asesoría, prestación del servicio de depósito y custodia, ni servicio de administración de acciones. Sin embargo, la Operadora y/o las distribuidoras podrán cobrar por alguno o todos los conceptos antes mencionados, por lo que le sugerimos revisar el contrato que tenga celebrado con cualquiera de ellas.

**Pagadas por el fondo de inversión:**

Concepto	Serie "BE"		Serie "BE" (Serie más representativa)	
	%	\$	%	\$
Administración de activos	1.16000	0.96660	1.16000	0.96660
Administración de activos / sobre desempeño	N/A		N/A	
Distribución de acciones	70.00000	0.67660	70.00000	0.67660
Valuación de acciones	0.00030	0.00310	0.00030	0.00310
Depósito de acciones	N/A		N/A	
Depósito de activos objeto de inversión	0.00190	0.01930	0.00190	0.01930
Contabilidad	0.00024	0.00245	0.00024	0.00245
Otros*	0.00002	0.00020	0.00002	0.00020
<b>Total</b>		<b>0.99165</b>		<b>0.99165</b>

\* Proveeduría de Precios\* Proveeduría de Precios

\* Monto por cada \$1000 invertidos.

Las comisiones por concepto de los servicios de distribución de acciones pueden variar de un distribuidor a otro, si quiere conocer la comisión específica consulte a su distribuidor. Dicha comisión se calcula sobre el arancel de administración de activos. Respecto de la comisión por Administración de Activos, la cantidad que se indica en el renglón de porcentaje se refleja en forma anual y la cantidad que se refleja en pesos es en forma mensual.

**Información sobre comisiones y remuneraciones**

**Las comisiones por compra y venta de acciones, pueden disminuir el monto total de su inversión. Esto implica que usted recibiría un monto menor después de una operación. Lo anterior, junto con las comisiones pagadas por el fondo, representa una reducción del rendimiento total que recibiría por su inversión en el fondo.**

**Las comisiones por distribución de acciones pueden variar de distribuidor en distribuidor. Si quiere conocer la comisión específica consulte a su distribuidor.**

**Algunos prestadores de servicios pueden establecer acuerdos con el fondo y ofrecerle descuentos por sus servicios. Para conocer de su existencia y el posible beneficio para usted, pregunte a su distribuidor.**

**El prospecto de información contiene un mayor detalle de los conflictos de interés a los que pudiera estar sujeto.**

**Políticas para la compra-venta de acciones**

Plazo mínimo de permanencia	Determinado por la operación del fondo	Liquidez	Mensual
Recepción de órdenes	De compra: miércoles de cada semana o el día hábil inmediato anterior si es inhábil De venta: el primer miércoles de cada mes o el día hábil inmediato anterior si es inhábil	Horario	7:30 - 13:30
Ejecución de operaciones	Al día hábil siguiente a la recepción de la solicitud	Límites de recompra	10% del capital pagado del Fondo, una vez excedido este porcentaje se atenderán las recompras de manera equitativa sin distinguir su antigüedad, porcentaje de tenencia, ni cualquier otro factor que pueda implicar un tratamiento discriminatorio para algún inversionista.
Liquidación de operaciones	Mismo día de la ejecución.	Diferencia*	No ha aplicado diferencial

El fondo de inversión ante condiciones desordenadas de mercado u operaciones inusuales, podrá aplicar a las operaciones de compraventa de sus acciones, un diferencial sobre el precio actualizado de valuación de dichas acciones, que haya determinado previamente, y conservarlo a favor de los inversionistas que permanecen en el fondo.

**Prestadores de servicios**

Operadora	GBM ADMINISTRADORA DE ACTIVOS, S.A DE C.V. SOCIEDAD OPERADORA DE FONDOS DE INVERSIÓN
Distribuidora(s)	Integrales: GBM ADMINISTRADORA DE ACTIVOS, S.A. DE C.V. SOCIEDAD OPERADORA DE FONDOS DE INVERSIÓN; GBM GRUPO BURSÁTIL MEXICANO, S.A. DE C.V. CASA DE BOLSA
Valuadora	Covaf, S.A. de C.V., Sociedad Valuadora de Acciones de Sociedades de Inversión
Institución calificadora de valores	Fitch México, S.A. de C.V.

**Centro de atención al inversionista**

Contacto	Centro de Atención a Clientes
Número Telefónico	01800-717-7480
Horario	8:45 - 13:45

**Página(s) electrónica(s)**

Operadora	<a href="http://www.gbmfondos.com.mx">www.gbmfondos.com.mx</a>
Distribuidora(s)	<a href="http://www.gbm.com.mx">www.gbm.com.mx</a>

**Advertencias**

El fondo de inversión no cuenta con garantía alguna del IPAB, ni de la sociedad operadora ni del Grupo Financiero al que, en su caso, ésta última pertenezca. La inversión en el fondo se encuentra respaldada hasta por el monto de su patrimonio.

La inscripción en el Registro Nacional de Valores tendrá efectos declarativos y no convalidan los actos jurídicos que sean nulos de conformidad con las leyes aplicables, ni implican certificación sobre la bondad de los valores inscritos en el mismo, o sobre la solvencia, liquidez o calidad crediticia del fondo de inversión.

Ningún intermediario financiero, apoderado para celebrar operaciones con el público, o cualquier otra persona, está autorizado para proporcionar información o hacer declaración alguna adicional al contenido del presente documento o el prospecto de información al público inversionista, por lo que deberán entenderse como no autorizadas por el fondo.

Para mayor información, visitar la página electrónica de nuestra operadora y/o distribuidora(s), donde podrá consultar el prospecto de información al público inversionista del fondo, así como la información actualizada sobre la cartera de inversión del fondo.

El presente documento y el prospecto de información al público inversionista son los únicos documentos de venta que reconoce el fondo de inversión como válidos.

**DOCUMENTO CON INFORMACION CLAVE PARA LA INVERSION**  
GBM FONDO PATRIMONIAL, S.A. DE C.V., FONDO DE INVERSION EN INSTRUMENTOS DE DEUDA

<b>Tipo</b>	Fondo de Inversión en Instrumentos de Deuda	<b>Series Accionarias</b>	<b>Posibles Adquirentes</b>	<b>Montos Mínimos de Inversión (\$)</b>
<b>Categoría</b>	Discrecional <b>IDDIS</b> (para inversionistas con amplios conocimientos financieros)	Serie BF	Personas físicas con residencia fiscal en México	N/A
<b>Clave de Pizarra</b>	GBMPAT			
<b>Calificación</b>	AAA/5			
<b>Fecha de Autorización</b>	27 de agosto de 2014			

**Importante:** El valor de un fondo de inversión, cualquiera que sea su política de inversión, está sujeta a la fluctuación de los mercados, por lo que el inversionista puede obtener ganancias y pérdidas.

**Objetivo de Inversión:**

Buscará aprovechar oportunidades en los diferentes mercados dado su régimen de inversión flexible, mediante la inversión preponderantemente en valores de deuda, nacionales o extranjeros, denominados en pesos, incluyendo depósitos de dinero a la vista y acciones de fondos de inversión, complementada con inversiones en moneda distinta al peso; asimismo invertirá en bonos corporativos, bancarios o gubernamentales, es decir, en instrumentos que integren un portafolio que incluya diversos tipos de valores referidos a niveles de riesgo medio pero con alta calidad crediticia. El horizonte de inversión recomendado es de entre uno y tres años.

**Información Relevante:** No hay. Los fondos de inversión no cuentan con asamblea de accionistas, consejo de administración o comisario: las funciones de la asamblea de accionistas, así como las actividades del consejo de administración están encomendadas a GBM Administradora de Activos, S.A. de C.V., Sociedad Operadora de Fondos de Inversión. La vigilancia del Fondo de inversión está asignada al contralor normativo de dicha sociedad operadora.

**Valor en Riesgo (VaR) de la cartera de inversión respecto de sus activos netos:** 0.49% con una probabilidad de 95% horizonte a 1 día.

La pérdida que en un escenario pesimista (5 en 100 veces) puede enfrentar el fondo de inversión en un lapso de un día, es de 4.90 pesos por cada 1000 invertidos. **(Este dato es solo una estimación, las expectativas de pérdida podrían ser mayores, incluso por el monto total de la inversión realizada. La información de valor en riesgo es válida únicamente en condiciones de mercado normales.)**

**Desempeño histórico**

Serie "BF":

	Ultimo Mes	Últimos 3 meses	Últimos 12 meses	Año 2014	Año 2015	Año 2016
<b>Rendimiento o Bruto</b>	6.448 %	6.308%	5.270%	3.762%	2.447%	3.422%
<b>Rendimiento o Neto</b>	5.843 %	5.696%	4.419%	3.160%	1.831%	2.647%
<b>Tasa libre de Riesgo CETES 28</b>	6.390 %	6.172%	5.247%	2.419%	2.347%	3.646%

El rendimiento neto es después de comisiones y el que obtuvo el inversionista en el período.

\* La tasa libre de riesgo es una tasa que no incluye descuentos por comisiones o cualquier otro gasto.

El desempeño del fondo en el pasado, no necesariamente es significativo del desempeño que tendrá en el futuro

**Régimen y política de inversión:**

- Estrategia de administración activa.
- La inversión en valores de deuda, nacionales o extranjeros denominados en pesos, incluyendo depósitos de dinero a la vista y acciones de fondos de inversión será de entre 80% y 100%; en derivados entre 0% y 80%; en notas estructuradas entre 0% y 30% y en valores respaldados por activos 0% y 40%..
- Para la selección de activos se utilizarán herramientas como el valor de la deuda y calendarización de ésta, relacionado con su flujo operativo, capacidad de endeudamiento, flujo de efectivo libre, así como perspectivas genéricas de mercado, y perspectivas particulares y sectoriales. En el caso de instrumentos o subyacentes con alto grado de liquidez se utilizará de manera auxiliar algunas herramientas de análisis técnico. En relación con la inversión en acciones de fondos de inversión, se seleccionarán aquellas que cumplan con el objetivo de inversión de este Fondo; las mismas podrán ser administradas por Operadora GBM o cualquier otra operadora. La calificación del Fondo cuyas acciones se seleccionen nunca deberá ser inferior a AA y deberán tener por lo menos liquidez semanal.

- Las inversiones no se registrarán por un plazo específico pudiendo ser a corto, mediano o largo plazo.
- Por ser un fondo discrecional que se basa en seleccionar valores de distintos plazo, no cuenta con benchmark.
- Podrá invertir en activos emitidos por sociedades del mismo consorcio empresarial al que pertenezca su operadora, hasta en un 40%
- El Fondo celebrará operaciones de préstamo de valores, derivados, notas estructuradas y valores respaldados por activos; no celebrará operaciones con certificados bursátiles fiduciarios.

**Composición de la cartera de inversión:**

Principales inversiones al mes de julio 2017.

Emisora	Archivo objeto de inversión subyacente		Monto (\$)	Porcentaje
	Nombre	Tipo		
CFE	CFE 14	Deuda	355,452,342.00	9.04
CFE	CFE 10-2	Deuda	214,139,829.00	5.44
INCARSO	INCARSO 13	Deuda	150,591,916.00	3.83
GBM	GBM 17	Deuda	124,882,321.00	3.18
HOLCIM	HOLCIM 14	Deuda	121,993,296.00	3.10
PEMEX	PEMEX 14	Deuda	120,776,647.00	3.07
PEMEX	PEMEX 12	Deuda	104,927,161.00	2.67
INCARSO	INCARSO 12	Deuda	102,080,019.00	2.60
FONACOT	IFCOTCB 17	Deuda	100,563,071.00	2.56
PEMEX	PEMEX 12	Deuda	100,281,495.00	2.55
<b>Cartera Total</b>			<b>1,495,688,097.00</b>	<b>38.04</b>

**Por sector de actividad económica**

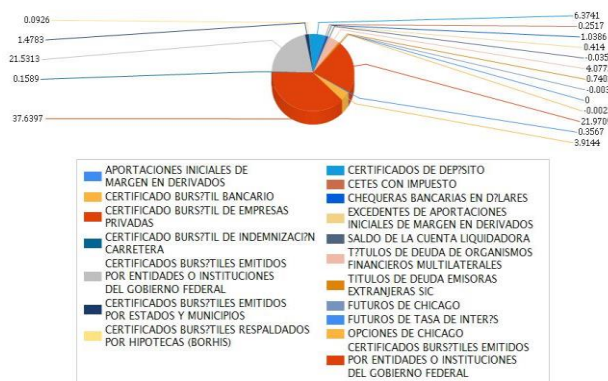

**Comisiones y Remuneraciones por la prestación de servicios**

El fondo no cobrará al inversionista remuneraciones por concepto de saldo mínimo de inversión, incumplimiento del plazo mínimo de permanencia, compra venta de acciones, asesoría, prestación del servicio de depósito y custodia, ni servicio de administración de acciones. Sin embargo, la Operadora y/o las distribuidoras podrán cobrar por alguno o todos los conceptos antes mencionados, por lo que le sugerimos revisar el contrato que tenga celebrado con cualquiera de ellas.

Pagadas por el fondo de inversión:

Concepto	Serie "BF"		Serie "BE" (Serie más representativa)	
	%	\$	%	\$
Administración de activos	1.45000	1.20830	1.16000	0.96660
Administración de activos / sobre desempeño	N/A		N/A	
Distribución de acciones	70.00000	0.84580	70.00000	0.67660
Valuación de acciones	0.00030	0.00310	0.00030	0.00310
Depósito de acciones	N/A		N/A	
Depósito de activos objeto de inversión	0.00190	0.01930	0.00190	0.01930
Contabilidad	0.00024	0.00245	0.00024	0.00245
Otros*	0.00002	0.00020	0.00002	0.00020
<b>Total</b>		<b>1.23335</b>		<b>0.99165</b>

\* Proveeduría de Precios\* Proveeduría de Precios

\* Monto por cada \$1000 invertidos.

Las comisiones por concepto de los servicios de distribución de acciones pueden variar de un distribuidor a otro, si quiere conocer la comisión específica consulte a su distribuidor. Dicha comisión se calcula sobre el arancel de administración de activos. Respecto de la comisión por Administración de Activos, la cantidad que se indica en el renglón de porcentaje se refleja en forma anual y la cantidad que se refleja en pesos es en forma mensual.

**Información sobre comisiones y remuneraciones**

**Las comisiones por compra y venta de acciones, pueden disminuir el monto total de su inversión. Esto implica que usted recibiría un monto menor después de una operación. Lo anterior, junto con las comisiones pagadas por el fondo, representa una reducción del rendimiento total que recibiría por su inversión en el fondo.**

**Las comisiones por distribución de acciones pueden variar de distribuidor en distribuidor. Si quiere conocer la comisión específica consulte a su distribuidor.**

**Algunos prestadores de servicios pueden establecer acuerdos con el fondo y ofrecerle descuentos por sus servicios. Para conocer de su existencia y el posible beneficio para usted, pregunte a su distribuidor.**

**El prospecto de información contiene un mayor detalle de los conflictos de interés a los que pudiera estar sujeto.**

**Políticas para la compra-venta de acciones**

Plazo mínimo de permanencia	Determinado por la operación del fondo	Liquidez	Mensual
Recepción de órdenes	De compra: miércoles de cada semana o el día hábil inmediato anterior si es inhábil De venta: el primer miércoles de cada mes o el día hábil inmediato anterior si es inhábil	Horario	7:30 - 13:30
Ejecución de operaciones	Al día hábil siguiente a la recepción de la solicitud	Límites de recompra	10% del capital pagado del Fondo, una vez excedido este porcentaje se atenderán las recompras de manera equitativa sin distinguir su antigüedad, porcentaje de tenencia, ni cualquier otro factor que pueda implicar un tratamiento discriminatorio para algún inversionista.
Liquidación de operaciones	Mismo día de la ejecución.	Diferencia*	No ha aplicado diferencial

El fondo de inversión ante condiciones desordenadas de mercado u operaciones inusuales, podrá aplicar a las operaciones de compraventa de sus acciones, un diferencial sobre el precio actualizado de valuación de dichas acciones, que haya determinado previamente, y conservarlo a favor de los inversionistas que permanecen en el fondo.

**Prestadores de servicios**

Operadora	GBM ADMINISTRADORA DE ACTIVOS, S.A DE C.V. SOCIEDAD OPERADORA DE FONDOS DE INVERSIÓN
Distribuidora(s)	Integrales: GBM ADMINISTRADORA DE ACTIVOS, S.A. DE C.V. SOCIEDAD OPERADORA DE FONDOS DE INVERSION; GBM GRUPO BURSÁTIL MEXICANO, S.A. DE C.V. CASA DE BOLSA; ALLIANZ FONDIKA S.A. DE C.V.; BANCA MIFEL S.A.; BANCO CREDIT SUISSE (MEXICO), S.A.; INVERMERICA DISTRIBUIDORA DE FONDOS; MAS FONDOS S.A. DE C. V.
Valuadora	Covaf, S.A. de C.V., Sociedad Valuadora de Acciones de Sociedades de Inversión
Institución calificadoradora de valores	Fitch México, S.A. de C.V.

**Centro de atención al inversionista**

Contacto	Centro de Atención a Clientes
Número Telefónico	01800-717-7480
Horario	8:45 - 13:45

**Página(s) electrónica(s)**

Operadora	<a href="http://www.gbmfondos.com.mx">www.gbmfondos.com.mx</a>
Distribuidora(s)	<a href="http://www.gbm.com.mx">www.gbm.com.mx</a>

**Advertencias**

El fondo de inversión no cuenta con garantía alguna del IPAB, ni de la sociedad operadora ni del Grupo Financiero al que, en su caso, ésta última pertenezca. El fondo en la sociedad se encuentra respaldada hasta por el monto de su patrimonio.

La inscripción en el Registro Nacional de Valores tendrá efectos declarativos y no convalidan los actos jurídicos que sean nulos de conformidad con las leyes aplicables, ni implican certificación sobre la bondad de los valores inscritos en el mismo, o sobre la solvencia, liquidez o calidad crediticia del fondo de inversión.

Ningún intermediario financiero, apoderado para celebrar operaciones con el público, o cualquier otra persona, está autorizado para proporcionar información o hacer declaración alguna adicional al contenido del presente documento o el prospecto de información al público inversionista, por lo que deberán entenderse como no autorizadas por el fondo.

Para mayor información, visitar la página electrónica de nuestra operadora y/o distribuidora(s), donde podrá consultar el prospecto de información al público inversionista del fondo, así como la información actualizada sobre la cartera de inversión del fondo.

El presente documento y el prospecto de información al público inversionista son los únicos documentos de venta que reconoce el fondo de inversión como válidos.

**DOCUMENTO CON INFORMACION CLAVE PARA LA INVERSION**  
 GBM FONDO PATRIMONIAL, S.A. DE C.V., FONDO DE INVERSION EN INSTRUMENTOS DE DEUDA

<b>Tipo</b>	Fondo de Inversión en Instrumentos de Deuda	<b>Serie Accionarias</b>	<b>Posibles Adquirentes</b>	<b>Montos Mínimos de Inversión (\$)</b>
<b>Categoría</b>	Discrecional <b>IDDIS</b> (para inversionistas con amplios conocimientos financieros)	Serie BM	Personas morales con residencia fiscal en México	N/A
<b>Clave de Pizarra</b>	GBMPAT			
<b>Calificación</b>	AAA/5			
<b>Fecha de Autorización</b>	27 de agosto de 2014			

**Importante:** El valor de un fondo de inversión, cualquiera que sea su política de inversión, está sujeta a la fluctuación de los mercados, por lo que el inversionista puede obtener ganancias y pérdidas.

**Objetivo de Inversión:**

Buscará aprovechar oportunidades en los diferentes mercados dado su régimen de inversión flexible, mediante la inversión preponderantemente en valores de deuda, nacionales o extranjeros, denominados en pesos, incluyendo depósitos de dinero a la vista y acciones de fondos de inversión, complementada con inversiones en moneda distinta al peso; asimismo invertirá en bonos corporativos, bancarios o gubernamentales, es decir, en instrumentos que integren un portafolio que incluya diversos tipos de valores referidos a niveles de riesgo medio pero con alta calidad crediticia. El horizonte de inversión recomendado es de entre uno y tres años.

**Información Relevante:** No hay. Los fondos de inversión no cuentan con asamblea de accionistas, consejo de administración o comisario: las funciones de la asamblea de accionistas, así como las actividades del consejo de administración están encomendadas a GBM Administradora de Activos, S.A. de C.V., Sociedad Operadora de Fondos de Inversión. La vigilancia del Fondo de inversión está asignada al contralor normativo de dicha sociedad operadora.

**Valor en Riesgo (VaR) de la cartera de inversión respecto de sus activos netos:** 0.49% con una probabilidad de 95% horizonte a 1 día.

La pérdida que en un escenario pesimista (5 en 100 veces) puede enfrentar el fondo de inversión en un lapso de un día, es de 4.90 pesos por cada 1000 invertidos. **(Este dato es solo una estimación, las expectativas de pérdida podrían ser mayores, incluso por el monto total de la inversión realizada. La información de valor en riesgo es válida únicamente en condiciones de mercado normales.)**

**Desempeño histórico**

Serie "BM":

	Ultim o Mes	Últimos 3 meses	Últimos 12 meses	Año 2014	Año 2015	Año 2016
Rendimiento Bruto %	6.448%	6.308%	5.259%	3.761%	2.447%	3.406%
Rendimiento Neto %	5.843%	5.696%	4.522%	3.144%	1.818%	2.739%
Tasa libre de Riesgo CETES 28 %	6.390%	6.172%	5.247%	2.419%	2.347%	3.646%

El rendimiento neto es después de comisiones y el que obtuvo el inversionista en el período.

\* La tasa libre de riesgo es una tasa que no incluye descuentos por comisiones o cualquier otro gasto.

El desempeño del fondo en el pasado, no necesariamente es significativo del desempeño que tendrá en el futuro

**Régimen y política de inversión:**

- Estrategia de administración activa.
- La inversión en valores de deuda, nacionales o extranjeros denominados en pesos, incluyendo depósitos de dinero a la vista y acciones de fondos de inversión será de entre 80% y 100%; en derivados entre 0% y 80%; en notas estructuradas entre 0% y 30% y en valores respaldados por activos 0% y 40%.
- Para la selección de activos se utilizarán herramientas como el valor de la deuda y calendarización de ésta, relacionado con su flujo operativo, capacidad de endeudamiento, flujo de efectivo libre, así como perspectivas genéricas de mercado, y perspectivas particulares y sectoriales. En el caso de instrumentos o subyacentes con alto grado de liquidez se utilizará de manera auxiliar algunas herramientas de análisis técnico. En relación con la inversión en acciones de fondos de inversión, se seleccionarán aquellas que cumplan con el objetivo de inversión de este Fondo; las mismas podrán ser administradas por Operadora GBM o cualquier otra operadora. La calificación del Fondo cuyas acciones se seleccionen nunca deberá ser inferior a AA y deberán tener por lo menos liquidez semanal.

Las inversiones no se registrarán por un plazo específico pudiendo ser a corto, mediano o largo plazo.

- Por ser un fondo discrecional, que se basa en seleccionar valores de distintos plazo, no cuenta con benchmark.
- Podrá invertir en activos emitidos por sociedades del mismo consorcio empresarial al que pertenezca su operadora, hasta en un 40%
- El Fondo celebrará operaciones de préstamo de valores, derivados, notas estructuradas y valores respaldados por activos; no celebrará operaciones con certificados bursátiles fiduciarios.

**Composición de la cartera de inversión:**

Principales inversiones al mes de julio 2017.

Emisora	Archivo objeto de inversión subyacente		Monto (\$)	Porcentaje
	Nombre	Tipo		
CFE	CFE 14	Deuda	355,452,342.00	9.04
CFE	CFE 10-2	Deuda	214,139,829.00	5.44
INCARSO	INCARSO 13	Deuda	150,591,916.00	3.83
GBM	GBM 17	Deuda	124,882,321.00	3.18
HOLCIM	HOLCIM 14	Deuda	121,993,296.00	3.10
PEMEX	PEMEX 14	Deuda	120,776,647.00	3.07
PEMEX	PEMEX 12	Deuda	104,927,161.00	2.67
INCARSO	INCARSO 12	Deuda	102,080,019.00	2.60
FONACOT	IFCOTCB 17	Deuda	100,563,071.00	2.56
PEMEX	PEMEX 12	Deuda	100,281,495.00	2.55
<b>Cartera Total</b>			<b>1,495,688,097.00</b>	<b>38.04</b>

**Por sector de actividad económica**

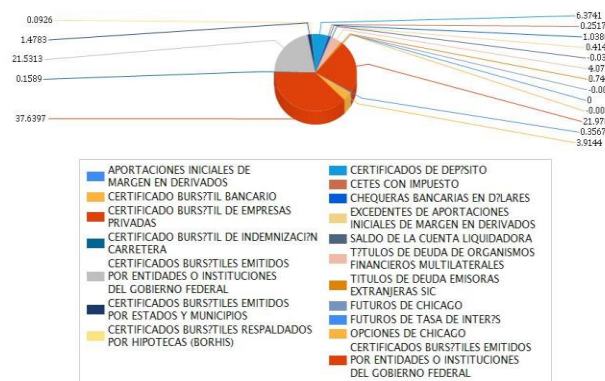

**Comisiones y Remuneraciones por la prestación de servicios**

El fondo no cobrará al inversionista remuneraciones por concepto de saldo mínimo de inversión, incumplimiento del plazo mínimo de permanencia, compra venta de acciones, asesoría, prestación del servicio de depósito y custodia, ni servicio de administración de acciones. Sin embargo, la Operadora y/o las distribuidoras podrán cobrar por alguno o todos los conceptos antes mencionados, por lo que le sugerimos revisar el contrato que tenga celebrado con cualquiera de ellas.

Pagadas por el fondo de inversión:

Concepto	Serie "BM"		Serie "BE" (Serie más representativa)	
	%	\$	%	\$
Administración de activos	1.45000	1.20830	1.16000	0.96660
Administración de activos / sobre desempeño	N/A		N/A	
Distribución de acciones	70.00000	0.84580	70.00000	0.67660
Valuación de acciones	0.00030	0.00310	0.00030	0.00310
Depósito de acciones	N/A		N/A	
Depósito de activos objeto de inversión	0.00190	0.01930	0.00190	0.01930
Contabilidad	0.00024	0.00245	0.00024	0.00245
Otros*	0.00002	0.00020	0.00002	0.00020
<b>Total</b>		<b>1.23335</b>		<b>0.99165</b>

\* Proveeduría de Precios\* Proveeduría de Precios

\* Monto por cada \$1000 invertidos.

Las comisiones por concepto de los servicios de distribución de acciones pueden variar de un distribuidor a otro, si quiere conocer la comisión específica consulte a su distribuidor. Dicha comisión se calcula sobre el arancel de administración de activos. Respecto de la comisión por Administración de Activos, la cantidad que se indica en el renglón de porcentaje se refleja en forma anual y la cantidad que se refleja en pesos es en forma mensual.

**Políticas para la compra-venta de acciones**

Plazo mínimo de permanencia	Determinado por la operación del fondo	Liquidez	Mensual
Recepción de órdenes	De compra: miércoles de cada semana o el día hábil inmediato anterior si es inhábil De venta: el primer miércoles de cada mes o el día hábil inmediato anterior si es inhábil	Horario	7:30 - 13:30
Ejecución de operaciones	Al día hábil siguiente a la recepción de la solicitud	Límites de recompra	10% del capital pagado del Fondo, una vez excedido este porcentaje se atenderán las recompras de manera equitativa sin distinguir su antigüedad, porcentaje de tenencia, ni cualquier otro factor que pueda implicar un tratamiento discriminatorio para algún inversionista.
Liquidación de operaciones	Mismo día de la ejecución.	Diferencia*	No ha aplicado diferencial

El fondo de inversión ante condiciones desordenadas de mercado u operaciones inusuales, podrá aplicar a las operaciones de compraventa de sus acciones, un diferencial sobre el precio actualizado de valuación de dichas acciones, que haya determinado previamente, y conservarlo a favor de los inversionistas que permanecen en el fondo.

**Prestadores de servicios**

Operadora	GBM ADMINISTRADORA DE ACTIVOS, S.A DE C.V. SOCIEDAD OPERADORA DE FONDOS DE INVERSIÓN
Distribuidora(s)	Integrales: GBM ADMINISTRADORA DE ACTIVOS, S.A. DE C.V. SOCIEDAD OPERADORA DE FONDOS DE INVERSION; GBM GRUPO BURSÁTIL MEXICANO, S.A. DE C.V. CASA DE BOLSA
Valuadora	Covaf, S.A. de C.V., Sociedad Valuadora de Acciones de Sociedades de Inversión
Institución calificador de valores	Fitch México, S.A. de C.V.

**Centro de atención al inversionista**

Contacto	Centro de Atención a Clientes
Número Telefónico	01800-717-7480
Horario	8:45 - 13:45

**Página(s) electrónica(s)**

Operadora	<a href="http://www.gbmfondos.com.mx">www.gbmfondos.com.mx</a>
Distribuidora(s)	<a href="http://www.gbm.com.mx">www.gbm.com.mx</a>

**Información sobre comisiones y remuneraciones**

**Las comisiones por compra y venta de acciones, pueden disminuir el monto total de su inversión. Esto implica que usted recibiría un monto menor después de una operación. Lo anterior, junto con las comisiones pagadas por el fondo, representa una reducción del rendimiento total que recibiría por su inversión en el fondo.**

**Las comisiones por distribución de acciones pueden variar de distribuidor en distribuidor. Si quiere conocer la comisión específica consulte a su distribuidor.**

**Algunos prestadores de servicios pueden establecer acuerdos con el fondo y ofrecerle descuentos por sus servicios. Para conocer de su existencia y el posible beneficio para usted, pregunte a su distribuidor.**

**El prospecto de información contiene un mayor detalle de los conflictos de interés a los que pudiera estar sujeto.**

**Advertencias**

El fondo de inversión no cuenta con garantía alguna del IPAB, ni de la sociedad operadora ni del Grupo Financiero al que, en su caso, ésta última pertenezca. La inversión en el fondo se encuentra respaldada hasta por el monto de su patrimonio.

La inscripción en el Registro Nacional de Valores tendrá efectos declarativos y no convalidan los actos jurídicos que sean nulos de conformidad con las leyes aplicables, ni implican certificación sobre la bondad de los valores inscritos en el mismo, o sobre la solvencia, liquidez o calidad crediticia del fondo de inversión.

Ningún intermediario financiero, apoderado para celebrar operaciones con el público, o cualquier otra persona, está autorizado para proporcionar información o hacer declaración alguna adicional al contenido del presente documento o el prospecto de información al público inversionista, por lo que deberán entenderse como no autorizadas por el fondo.

Para mayor información, visitar la página electrónica de nuestra operadora y/o distribuidora(s), donde podrá consultar el prospecto de información al público inversionista del fondo, así como la información actualizada sobre la cartera de inversión del fondo.

El presente documento y el prospecto de información al público inversionista son los únicos documentos de venta que reconoce el fondo de inversión como válidos.

**DOCUMENTO CON INFORMACION CLAVE PARA LA INVERSION**  
GBM FONDO PATRIMONIAL, S.A. DE C.V., FONDO DE INVERSION EN INSTRUMENTOS DE DEUDA

<b>Tipo</b>	Fondo de Inversión en Instrumentos de Deuda	<b>Serie Accionarias</b>	<b>Posibles Adquirentes</b>	<b>Montos Mínimos de Inversión (\$)</b>
<b>Categoría</b>	Discrecional <b>IDDIS</b> (para inversionistas con amplios conocimientos financieros)	Serie BP	Personas físicas o morales con saldo igual o mayor a \$50'000,000.00 o con mandato específico para la inversión en esta serie	N/A
<b>Clave de Pizarra</b>	GBMPAT			
<b>Calificación</b>	AAA/5			
<b>Fecha de Autorización</b>	27 de agosto de 2014			

**Importante:** El valor de un fondo de inversión, cualquiera que sea su política de inversión, está sujeta a la fluctuación de los mercados, por lo que el inversionista puede obtener ganancias y pérdidas.

**Objetivo de Inversión:**

Buscará aprovechar oportunidades en los diferentes mercados dado su régimen de inversión flexible, mediante la inversión preponderantemente en valores de deuda, nacionales o extranjeros, denominados en pesos, incluyendo depósitos de dinero a la vista y acciones de fondos de inversión, complementada con inversiones en moneda distinta al peso; asimismo invertirá en bonos corporativos, bancarios o gubernamentales, es decir, en instrumentos que integren un portafolio que incluya diversos tipos de valores referidos a niveles de riesgo medio pero con alta calidad crediticia. El horizonte de inversión recomendado es de entre uno y tres años.

**Información Relevante:** No hay. Los fondos de inversión no cuentan con asamblea de accionistas, consejo de administración o comisario: las funciones de la asamblea de accionistas, así como las actividades del consejo de administración están encomendadas a GBM Administradora de Activos, S.A. de C.V., Sociedad Operadora de Fondos de Inversión. La vigilancia del Fondo de inversión está asignada al contralor normativo de dicha sociedad operadora.

**Valor en Riesgo (VaR) de la cartera de inversión respecto de sus activos netos:** 0.49% con una probabilidad de 95% horizonte a 1 día.

La pérdida que en un escenario pesimista (5 en 100 veces) puede enfrentar el fondo de inversión en un lapso de un día, es de 4.90 pesos por cada 1000 invertidos. **(Este dato es solo una estimación, las expectativas de pérdida podrían ser mayores, incluso por el monto total de la inversión realizada. La información de valor en riesgo es válida únicamente en condiciones de mercado normales.)**

**Desempeño histórico**

Serie "BP":

	Ultim o Mes	Últimos 3 meses	Últimos 12 meses	Año 2014	Año 2015	Año 2016
<b>Rendimiento Bruto</b>	7.483 %	7.355%	6.379%	N/D	3.504%	4.512%
<b>Rendimiento Neto</b>	6.894 %	6.761%	5.519%	N/D	2.893%	3.721%
<b>Tasa libre de Riesgo CETES 28</b>	6.390 %	6.172%	5.247%	2.419%	2.347%	3.646%

El rendimiento neto es después de comisiones y el que obtuvo el inversionista en el periodo.

\* La tasa libre de riesgo es una tasa que no incluye descuentos por comisiones o cualquier otro gasto. El desempeño del fondo en el pasado, no necesariamente es significativo del desempeño que tendrá en el futuro

**Régimen y política de inversión:**

- Estrategia de administración activa.
- La inversión en valores de deuda, nacionales o extranjeros denominados en pesos, incluyendo depósitos de dinero a la vista y acciones de fondos de inversión será de entre 80% y 100%; en derivados entre 0% y 80%; en notas estructuradas entre 0% y 30% y en valores respaldados por activos 0% y 40%.
- Para la selección de activos se utilizarán herramientas como el valor de la deuda y calendarización de ésta, relacionado con su flujo operativo, capacidad de endeudamiento, flujo de efectivo libre, así como perspectivas genéricas de mercado, y perspectivas particulares y sectoriales. En el caso de instrumentos o subyacentes con alto grado de liquidez se utilizará de manera auxiliar algunas herramientas de análisis técnico. En relación con la inversión en acciones de fondos de inversión, se seleccionarán aquellas que cumplan con el objetivo de inversión de este Fondo; las mismas podrán ser administradas por Operadora GBM o cualquier otra operadora. La calificación del Fondo cuyas acciones se seleccionen nunca deberá ser inferior a AA y deberán tener por lo menos liquidez semanal.

- Las inversiones no se registrarán por un plazo específico pudiendo ser a corto, mediano o largo plazo.
- Por ser un fondo discrecional, que se basa en seleccionar valores de distintos plazo, no cuenta con benchmark.
- Podrá invertir en activos emitidos por sociedades del mismo consorcio empresarial al que pertenezca su operadora, hasta en un 40%
- El Fondo celebrará operaciones de préstamo de valores, derivados, notas estructuradas y valores respaldados por activos; no celebrará operaciones con certificados bursátiles fiduciarios.

**Composición de la cartera de inversión:**

Principales inversiones al mes de julio 2017.

Emisora	Archivo objeto de inversión subyacente		Monto (\$)	Porcentaje
	Nombre	Tipo		
CFE	CFE 14	Deuda	355,452,34 2.00	9.04
CFE	CFE 10-2	Deuda	214,139,82 9.00	5.44
INCARSO	INCARSO 13	Deuda	150,591,91 6.00	3.83
GBM	GBM 17	Deuda	124,882,32 1.00	3.18
HOLCIM	HOLCIM 14	Deuda	121,993,29 6.00	3.10
PEMEX	PEMEX 14	Deuda	120,776,64 7.00	3.07
PEMEX	PEMEX 12	Deuda	104,927,16 1.00	2.67
INCARSO	INCARSO 12	Deuda	102,080,01 9.00	2.60
FONACOT	IFCOTCB 17	Deuda	100,563,07 1.00	2.56
PEMEX	PEMEX 12	Deuda	100,281,49 5.00	2.55
<b>Cartera Total</b>			<b>1,495,688,0 97.00</b>	<b>38.04</b>

**Por sector de actividad económica**

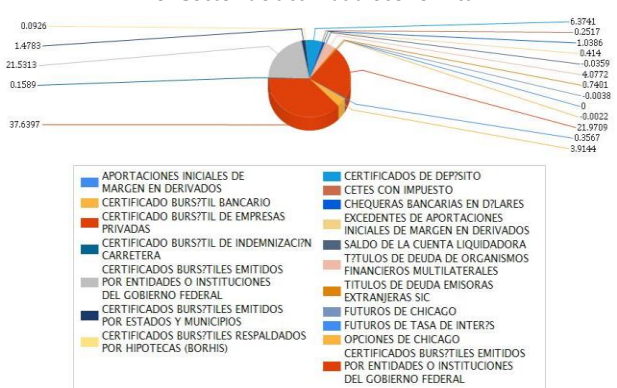

**Comisiones y Remuneraciones por la prestación de servicios**

El fondo no cobrará al inversionista remuneraciones por concepto de saldo mínimo de inversión, incumplimiento del plazo mínimo de permanencia, compra venta de acciones, asesoría, prestación del servicio de depósito y custodia, ni servicio de administración de acciones. Sin embargo, la Operadora y/o las distribuidoras podrán cobrar por alguno o todos los conceptos antes mencionados, por lo que le sugerimos revisar el contrato que tenga celebrado con cualquiera de ellas.

**Pagadas por el fondo de inversión:**

Concepto	Serie "BP"		Serie "BE" (Serie más representativa)	
	%	\$	%	\$
Administración de activos	0.40600	0.33830	1.16000	0.96660
Administración de activos / sobre desempeño	N/A		N/A	
Distribución de acciones	70.00000	0.23680	70.00000	0.67660
Valuación de acciones	0.00030	0.00310	0.00030	0.00310
Depósito de acciones	N/A		N/A	
Depósito de activos objeto de inversión	0.00190	0.01930	0.00190	0.01930
Contabilidad	0.00024	0.00245	0.00024	0.00245
Otros*	0.00002	0.00020	0.00002	0.00020
<b>Total</b>		<b>0.36335</b>		<b>0.99165</b>

\* Proveduría de Precios

\* Proveduría de Precios

\* Monto por cada \$1000 invertidos.

Las comisiones por concepto de los servicios de distribución de acciones pueden variar de un distribuidor a otro, si quiere conocer la comisión específica consulte a su distribuidor. Dicha comisión se calcula sobre el arancel de administración de activos. Respecto de la comisión por Administración de Activos, la cantidad que se indica en el renglón de porcentaje se refleja en forma anual y la cantidad que se refleja en pesos es en forma mensual.

**Información sobre comisiones y remuneraciones**

**Las comisiones por compra y venta de acciones, pueden disminuir el monto total de su inversión. Esto implica que usted recibiría un monto menor después de una operación. Lo anterior, junto con las comisiones pagadas por el fondo, representa una reducción del rendimiento total que recibiría por su inversión en el fondo.**

**Las comisiones por distribución de acciones pueden variar de distribuidor en distribuidor. Si quiere conocer la comisión específica consulte a su distribuidor.**

**Algunos prestadores de servicios pueden establecer acuerdos con el fondo y ofrecerle descuentos por sus servicios. Para conocer de su existencia y el posible beneficio para usted, pregunte a su distribuidor.**

**El prospecto de información contiene un mayor detalle de los conflictos de interés a los que pudiera estar sujeto.**

**Políticas para la compra-venta de acciones**

Plazo mínimo de permanencia	Determinado por la operación del fondo	Liquidez	Mensual
Recepción de órdenes	De compra: miércoles de cada semana o el día hábil inmediato anterior si es inhábil De venta: el primer miércoles de cada mes o el día hábil inmediato anterior si es inhábil	Horario	7:30 - 13:30
Ejecución de operaciones	Al día hábil siguiente a la recepción de la solicitud	Límites de recompra	10% del capital pagado del Fondo, una vez excedido este porcentaje se atenderán las recompras de manera equitativa sin distinguir su antigüedad, porcentaje de tenencia, ni cualquier otro factor que pueda implicar un tratamiento discriminatorio para algún inversionista.
Liquidación de operaciones	Mismo día de la ejecución.	Diferencia*	No ha aplicado diferencial

El fondo de inversión ante condiciones desordenadas de mercado u operaciones inusuales, podrá aplicar a las operaciones de compraventa de sus acciones, un diferencial sobre el precio actualizado de valuación de dichas acciones, que haya determinado previamente, y conservarlo a favor de los inversionistas que permanecen en el fondo.

**Prestadores de servicios**

Operadora	GBM ADMINISTRADORA DE ACTIVOS, S.A DE C.V. SOCIEDAD OPERADORA DE FONDOS DE INVERSIÓN
Distribuidora(s)	Integrales: GBM ADMINISTRADORA DE ACTIVOS, S.A. DE C.V. SOCIEDAD OPERADORA DE FONDOS DE INVERSIÓN; GBM GRUPO BURSÁTIL MEXICANO, S.A. DE C.V. CASA DE BOLSA
Valuadora	Covaf, S.A. de C.V., Sociedad Valuadora de Acciones de Sociedades de Inversión
Institución calificadora de valores	Fitch México, S.A. de C.V.

**Centro de atención al inversionista**

Contacto	Centro de Atención a Clientes
Número Telefónico	01800-717-7480
Horario	8:45 - 13:45

**Página(s) electrónica(s)**

Operadora	<a href="http://www.gbmfondos.com.mx">www.gbmfondos.com.mx</a>
Distribuidora(s)	<a href="http://www.gbm.com.mx">www.gbm.com.mx</a>

**Advertencias**

El fondo de inversión no cuenta con garantía alguna del IPAB, ni de la sociedad operadora ni del Grupo Financiero al que, en su caso, ésta última pertenezca. La inversión en el fondo se encuentra respaldada hasta por el monto de su patrimonio.

La inscripción en el Registro Nacional de Valores tendrá efectos declarativos y no convalidan los actos jurídicos que sean nulos de conformidad con las leyes aplicables, ni implican certificación sobre la bondad de los valores inscritos en el mismo, o sobre la solvencia, liquidez o calidad crediticia del fondo de inversión.

Ningún intermediario financiero, apoderado para celebrar operaciones con el público, o cualquier otra persona, está autorizado para proporcionar información o hacer declaración alguna adicional al contenido del presente documento o el prospecto de información al público inversionista, por lo que deberán entenderse como no autorizadas por el fondo.

Para mayor información, visitar la página electrónica de nuestra operadora y/o distribuidora(s), donde podrá consultar el prospecto de información al público inversionista de la sociedad, así como la información actualizada sobre la cartera de inversión del fondo.

El presente documento y el prospecto de información al público inversionista son los únicos documentos de venta que reconoce el fondo de inversión como válidos.



**DOCUMENTO CON INFORMACION CLAVE PARA LA INVERSION**  
**GBM FONDO PATRIMONIAL, S.A. DE C.V., FONDO DE INVERSION EN INSTRUMENTOS DE DEUDA**

Tipo	Fondo de Inversión en Instrumentos de Deuda	Serie Accionarias		Posibles Adquirentes		Montos Mínimos de Inversión (\$)	
Categoría	Discrecional <b>IDDIS</b> (para inversionistas con amplios conocimientos financieros)	Serie BPV	Personas Físicas o Morales con contrato de intermediación en GBM Grupo Bursátil Mexicano, S.A. de C.V., Casa de Bolsa y sean clientes de banca privada y por fondos de inversión administrados por Operadora GBM, S.A. de C.V., SOSI con perfil conservador o de deuda			N/A	
Clave de Pizarra	GBMPAT						
Calificación	AAA/5						
Fecha de Autorización	27 de agosto de 2014						

**Importante:** El valor de un fondo de inversión, cualquiera que sea su política de inversión, está sujeta a la fluctuación de los mercados, por lo que el inversionista puede obtener ganancias y pérdidas.

**Objetivo de Inversión:**

Buscará aprovechar oportunidades en los diferentes mercados dado su régimen de inversión flexible, mediante la inversión preponderantemente en valores de deuda, nacionales o extranjeros, denominados en pesos, incluyendo depósitos de dinero a la vista y acciones de fondos de inversión, complementada con inversiones en moneda distinta al peso; asimismo invertirá en bonos corporativos, bancarios o gubernamentales, es decir, en instrumentos que integren un portafolio que incluya diversos tipos de valores referidos a niveles de riesgo medio pero con alta calidad crediticia. El horizonte de inversión recomendado es de entre uno y tres años.

**Información Relevante:** No hay. Los fondos de inversión no cuentan con asamblea de accionistas, consejo de administración o comisario: las funciones de la asamblea de accionistas, así como las actividades del consejo de administración están encomendadas a GBM Administradora de Activos, S.A. de C.V., Sociedad Operadora de Fondos de Inversión. La vigilancia del Fondo de inversión está asignada al contralor normativo de dicha sociedad operadora.

**Valor en Riesgo (VaR) de la cartera de inversión respecto de sus activos netos:** 0.49% con una probabilidad de 95% horizonte a 1 día.

La pérdida que en un escenario pesimista (5 en 100 veces) puede enfrentar el fondo de inversión en un lapso de un día, es de 4.90 pesos por cada 1000 invertidos. **(Este dato es solo una estimación, las expectativas de pérdida podrían ser mayores, incluso por el monto total de la inversión realizada. La información de valor en riesgo es válida únicamente en condiciones de mercado normales.)**

**Desempeño histórico**

Serie "BPV":

	Ultim o Mes	Últimos 3 meses	Últimos 12 meses	Año 2014	Año 2015	Año 2016
Rendimiento Bruto	7.309 %	7.180%	6.128%	4.654%	3.328%	4.262%
Rendimiento Neto	6.730 %	6.593%	5.347%	4.046%	2.725%	3.551%
Tasa libre de Riesgo CETES 28	6.390 %	6.172%	5.247%	2.419%	2.347%	3.646%

El rendimiento neto es después de comisiones y el que obtuvo el inversionista en el período.

\* La tasa libre de riesgo es una tasa que no incluye descuentos por comisiones o cualquier otro gasto. El desempeño del fondo en el pasado, no necesariamente es significativo del desempeño que tendrá en el futuro

**Régimen y política de inversión:**

- Estrategia de administración activa.
- La inversión en valores de deuda, nacionales o extranjeros denominados en pesos, incluyendo depósitos de dinero a la vista y acciones de fondos de inversión será de entre 80% y 100%; en derivados entre 0% y 80%; en notas estructuradas entre 0% y 30% y en valores respaldados por activos 0% y 40%.
- Para la selección de activos se utilizarán herramientas como el valor de la deuda y calendarización de ésta, relacionado con su flujo operativo, capacidad de endeudamiento, flujo de efectivo libre, así como perspectivas genéricas de mercado, y perspectivas particulares y sectoriales. En el caso de instrumentos o subyacentes con alto grado de liquidez se utilizará de manera auxiliar algunas herramientas de análisis técnico. En relación con la inversión en acciones de fondos de inversión, se seleccionarán aquellas que cumplan con el objetivo de inversión de este Fondo; las mismas podrán ser administradas por Operadora GBM o cualquier otra operadora. La calificación del Fondo cuyas acciones se seleccionen nunca deberá ser inferior a AA y deberán tener por lo menos liquidez semanal.

- Las inversiones no se registrarán por un plazo específico pudiendo ser a corto, mediano o largo plazo.
- Por ser un fondo discrecional, que se basa en seleccionar valores de distintos plazos, no cuenta con benchmark.
- Podrá invertir en activos emitidos por sociedades del mismo consorcio empresarial al que pertenezca su operadora, hasta en un 40%
- El Fondo celebrará operaciones de préstamo de valores, derivados, notas estructuradas y valores respaldados por activos; no celebrará operaciones con certificados bursátiles fiduciarios.

**Composición de la cartera de inversión:**

Principales inversiones al mes de julio 2017.

Emisora	Archivo objeto de inversión subyacente		Monto (\$)	Porcentaje
	Nombre	Tipo		
CFE	CFE 14	Deuda	355,452,34 2.00	9.04
CFE	CFE 10-2	Deuda	214,139,82 9.00	5.44
INCARSO	INCARSO 13	Deuda	150,591,91 6.00	3.83
GBM	GBM 17	Deuda	124,882,32 1.00	3.18
HOLCIM	HOLCIM 14	Deuda	121,993,29 6.00	3.10
PEMEX	PEMEX 14	Deuda	120,776,64 7.00	3.07
PEMEX	PEMEX 12	Deuda	104,927,16 1.00	2.67
INCARSO	INCARSO 12	Deuda	102,080,01 9.00	2.60
FONACOT	IFCOTCB 17	Deuda	100,563,07 1.00	2.56
PEMEX	PEMEX 12	Deuda	100,281,49 5.00	2.55
<b>Cartera Total</b>			<b>1,495,688, 097.00</b>	<b>38.04</b>

**Por sector de actividad económica**

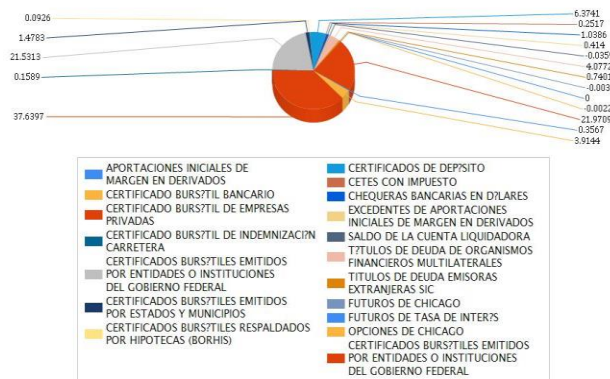

**Comisiones y Remuneraciones por la prestación de servicios**

El fondo no cobrará al inversionista remuneraciones por concepto de saldo mínimo de inversión, incumplimiento del plazo mínimo de permanencia, compra venta de acciones, asesoría, prestación del servicio de depósito y custodia, ni servicio de administración de acciones. Sin embargo, la Operadora y/o las distribuidoras podrán cobrar por alguno o todos los conceptos antes mencionados, por lo que le sugerimos revisar el contrato que tenga celebrado con cualquiera de ellas.

Pagadas por el fondo de inversión:

Concepto	Serie "BPV"		Serie "BE" (Serie más representativa)	
	%	\$	%	\$
Administración de activos	0.58000	0.48330	1.16000	0.96660
Administración de activos / sobre desempeño	N/A		N/A	
Distribución de acciones	70.00000	0.33830	70.00000	0.67660
Valuación de acciones	0.00030	0.00310	0.00030	0.00310
Depósito de acciones	N/A		N/A	
Depósito de activos objeto de inversión	0.00190	0.01930	0.00190	0.01930
Contabilidad	0.00024	0.00245	0.00024	0.00245
Otros*	0.00002	0.00020	0.00002	0.00020
Total		0.50835		0.99165

\* Proveeduría de Precios\* Proveeduría de Precios

\* Monto por cada \$1000 invertidos.

Las comisiones por concepto de los servicios de distribución de acciones pueden variar de un distribuidor a otro, si quiere conocer la comisión específica consulte a su distribuidor. Dicha comisión se calcula sobre el arancel de administración de activos. Respecto de la comisión por Administración de Activos, la cantidad que se indica en el renglón de porcentaje se refleja en forma anual y la cantidad que se refleja en pesos es en forma mensual.

**Información sobre comisiones y remuneraciones**

Las comisiones por compra y venta de acciones, pueden disminuir el monto total de su inversión. Esto implica que usted recibiría un monto menor después de una operación. Lo anterior, junto con las comisiones pagadas por el fondo, representa una reducción del rendimiento total que recibiría por su inversión en el fondo.

Las comisiones por distribución de acciones pueden variar de distribuidor en distribuidor. Si quiere conocer la comisión específica consulte a su distribuidor.

Algunos prestadores de servicios pueden establecer acuerdos con el fondo y ofrecerle descuentos por sus servicios. Para conocer de su existencia y el posible beneficio para usted, pregunte a su distribuidor.

El prospecto de información contiene un mayor detalle de los conflictos de interés a los que pudiera estar sujeto.

**Políticas para la compra-venta de acciones**

Plazo mínimo de permanencia	Determinado por la operatividad del fondo	Liquidez	Mensual
Recepción de órdenes	De compra: miércoles de cada semana o el día hábil inmediato anterior si es inhábil De venta: el primer miércoles de cada mes o el día hábil inmediato anterior si es inhábil	Horario	7:30 - 13:30
Ejecución de operaciones	Al día hábil siguiente a la recepción de la solicitud	Límites de recompra	10% del capital pagado del Fondo, una vez excedido este porcentaje se atenderán las recompras de manera equitativa sin distinguir su antigüedad, porcentaje de tenencia, ni cualquier otro factor que pueda implicar un tratamiento discriminatorio para algún inversionista.
Liquidación de operaciones	Mismo día de la ejecución.	Diferencia*	No ha aplicado diferencial

El fondo de inversión ante condiciones desordenadas de mercado u operaciones inusuales, podrá aplicar a las operaciones de compraventa de sus acciones, un diferencial sobre el precio actualizado de valuación de dichas acciones, que haya determinado previamente, y conservarlo a favor de los inversionistas que permanecen en el fondo.

**Prestadores de servicios**

Operadora	GBM ADMINISTRADORA DE ACTIVOS, S.A DE C.V. SOCIEDAD OPERADORA DE FONDOS DE INVERSIÓN
Distribuidora(s)	Integrales: GBM ADMINISTRADORA DE ACTIVOS, S.A. DE C.V. SOCIEDAD OPERADORA DE FONDOS DE INVERSIÓN; GBM GRUPO BURSÁTIL MEXICANO, S.A. DE C.V. CASA DE BOLSA
Valuadora	Covaf, S.A. de C.V., Sociedad Valuadora de Acciones de Sociedades de Inversión
Institución calificadoradora de valores	Fitch México, S.A. de C.V.

**Centro de atención al inversionista**

Contacto	Centro de Atención a Clientes
Número Telefónico	01800-717-7480
Horario	8:45 - 13:45

**Página(s) electrónica(s)**

Operadora	<a href="http://www.gbmfondos.com.mx">www.gbmfondos.com.mx</a>
Distribuidora(s)	<a href="http://www.gbm.com.mx">www.gbm.com.mx</a>

**Advertencias**

El fondo de inversión no cuenta con garantía alguna del IPAB, ni de la sociedad operadora ni del Grupo Financiero al que, en su caso, ésta última pertenezca. La inversión en el fondo se encuentra respaldada hasta por el monto de su patrimonio.

La inscripción en el Registro Nacional de Valores tendrá efectos declarativos y no convalidan los actos jurídicos que sean nulos de conformidad con las leyes aplicables, ni implican certificación sobre la bondad de los valores inscritos en el mismo, o sobre la solvencia, liquidez o calidad crediticia del fondo de inversión.

Ningún intermediario financiero, apoderado para celebrar operaciones con el público, o cualquier otra persona, está autorizado para proporcionar información o hacer declaración alguna adicional al contenido del presente documento o el prospecto de información al público inversionista, por lo que deberán entenderse como no autorizadas por el fondo.

Para mayor información, visitar la página electrónica de nuestra operadora y/o distribuidora(s), donde podrá consultar el prospecto de información al público inversionista del fondo, así como la información actualizada sobre la cartera de inversión del fondo.

El presente documento y el prospecto de información al público inversionista son los únicos documentos de venta que reconoce el fondo de inversión como válidos.

**DOCUMENTO CON INFORMACION CLAVE PARA LA INVERSION**  
**GBM FONDO PATRIMONIAL, S.A. DE C.V., FONDO DE INVERSION EN INSTRUMENTOS DE DEUDA**

Tipo	Fondo de Inversión en Instrumentos de Deuda	Serie Accionarias		Posibles Adquirentes		Montos Mínimos de Inversión (\$)	
Categoría	Discrecional <b>IDDIS</b> (para inversionistas con amplios conocimientos financieros)	Serie BD		Fondos de Inversión no administrados por GBM Administradora de Activos, S.A. de C.V., SOFI		N/A	
Clave de Pizarra	GBMPAT						
Calificación	AAA/5						
Fecha de Autorización	27 de agosto de 2014						

**Importante:** El valor de un fondo de inversión, cualquiera que sea su política de inversión, está sujeta a la fluctuación de los mercados, por lo que el inversionista puede obtener ganancias y pérdidas.

**Objetivo de Inversión:**

Buscará aprovechar oportunidades en los diferentes mercados dado su régimen de inversión flexible, mediante la inversión preponderantemente en valores de deuda, nacionales o extranjeros, denominados en pesos, incluyendo depósitos de dinero a la vista y acciones de fondos de inversión, complementada con inversiones en moneda distinta al peso; asimismo invertirá en bonos corporativos, bancarios o gubernamentales, es decir, en instrumentos que integren un portafolio que incluya diversos tipos de valores referidos a niveles de riesgo medio pero con alta calidad crediticia. El horizonte de inversión recomendado es de entre uno y tres años.

**Información Relevante:** No hay. Los fondos de inversión no cuentan con asamblea de accionistas, consejo de administración o comisario: las funciones de la asamblea de accionistas, así como las actividades del consejo de administración están encomendadas a GBM Administradora de Activos, S.A. de C.V., Sociedad Operadora de Fondos de Inversión. La vigilancia del Fondo de inversión está asignada al contralor normativo de dicha sociedad operadora.

**Valor en Riesgo (VaR) de la cartera de inversión respecto de sus activos netos:** 0.49% con una probabilidad de 95% horizonte a 1 día.

La pérdida que en un escenario pesimista (5 en 100 veces) puede enfrentar el fondo de inversión en un lapso de un día, es de 4.90 pesos por cada 1000 invertidos. **(Este dato es solo una estimación, las expectativas de pérdida podrían ser mayores, incluso por el monto total de la inversión realizada. La información de valor en riesgo es válida únicamente en condiciones de mercado normales.)**

**Desempeño histórico**

Serie "BD":

	Últim o Mes	Últimos 3 meses	Últimos 12 meses	Año 2014	Año 2015	Año 2016
Rendimiento Bruto	N/D	N/D	N/D	N/D	N/D	N/D
Rendimiento Neto	N/D	N/D	N/D	N/D	N/D	N/D
Tasa libre de Riesgo CETES 28	6.390 %	6.172%	5.247%	2.419%	2.347%	3.646%

El rendimiento neto es después de comisiones y el que obtuvo el inversionista en el período.

\* La tasa libre de riesgo es una tasa que no incluye descuentos por comisiones o cualquier otro gasto. El desempeño del fondo en el pasado, no necesariamente es significativo del desempeño que tendrá en el futuro

**Régimen y política de inversión:**

- Estrategia de administración activa.
- La inversión en valores de deuda, nacionales o extranjeros denominados en pesos, incluyendo depósitos de dinero a la vista y acciones de fondos de inversión será de entre 80% y 100%; en derivados entre 0% y 80%; en notas estructuradas entre 0% y 30% y en valores respaldados por activos 0% y 40%.
- Para la selección de activos se utilizarán herramientas como el valor de la deuda y calendarización de ésta, relacionado con su flujo operativo, capacidad de endeudamiento, flujo de efectivo libre, así como perspectivas genéricas de mercado, y perspectivas particulares y sectoriales. En el caso de instrumentos o subyacentes con alto grado de liquidez se utilizará de manera auxiliar algunas herramientas de análisis técnico. En relación con la inversión en acciones de fondos de inversión, se seleccionarán aquellas que cumplan con el objetivo de inversión de este Fondo; las mismas podrán ser administradas por Operadora GBM o cualquier otra operadora. La calificación del Fondo cuyas acciones se seleccionen nunca deberá ser inferior a AA y deberán tener por lo menos liquidez semanal.

Las inversiones no se registrarán por un plazo específico pudiendo ser a corto, mediano o largo plazo.

- Por ser un fondo discrecional, que se basa en seleccionar valores de distintos plazos, no cuenta con benchmark.
- Podrá invertir en activos emitidos por sociedades del mismo consorcio empresarial al que pertenezca su operadora, hasta en un 40%
- El Fondo celebrará operaciones de préstamo de valores, derivados, notas estructuradas y valores respaldados por activos; no celebrará operaciones con certificados bursátiles fiduciarios.

**Composición de la cartera de inversión:**

Principales inversiones al mes de julio 2017.

Emisora	Archivo objeto de inversión subyacente		Monto (\$)	Porcentaje
	Nombre	Tipo		
CFE	CFE 14	Deuda	355,452,342.00	9.04
CFE	CFE 10-2	Deuda	214,139,829.00	5.44
INCARSO	INCARSO 13	Deuda	150,591,916.00	3.83
GBM	GBM 17	Deuda	124,882,321.00	3.18
HOLCIM	HOLCIM 14	Deuda	121,993,296.00	3.10
PEMEX	PEMEX 14	Deuda	120,776,647.00	3.07
PEMEX	PEMEX 12	Deuda	104,927,161.00	2.67
INCARSO	INCARSO 12	Deuda	102,080,019.00	2.60
FONACOT	IFCOTCB 17	Deuda	100,563,071.00	2.56
PEMEX	PEMEX 12	Deuda	100,281,495.00	2.55
<b>Cartera Total</b>			<b>1,495,688,097.00</b>	<b>38.04</b>

**Por sector de actividad económica**

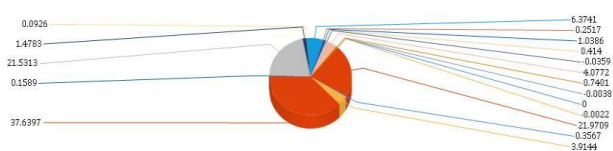

APORTACIONES INICIALES DE MARGEN EN DERIVADOS	CERTIFICADOS DE DEPÓSITO
CERTIFICADO BURSTIL DE EMPRESAS PRIVADAS	CETES CON IMPUESTO
CERTIFICADO BURSTIL DE INDEMNIZACION CARRETERA	CHEQUERAS BANCARIAS EN DOLARES
CERTIFICADOS BURSTILES EMITIDOS POR ENTIDADES O INSTITUCIONES DEL GOBIERNO FEDERAL	EXCEDENTES DE APORTACIONES INICIALES DE MARGEN EN DERIVADOS
CERTIFICADOS BURSTILES EMITIDOS POR ESTADOS Y MUNICIPIOS	SALDO DE LA CUENTA LIQUIDADORA FINANCIEROS MULTILATERALES
CERTIFICADOS BURSTILES RESPALDADOS POR HIPOTECAS (BORHIS)	TITULOS DE DEUDA EMISORAS EXTRANJERAS SIC
	TITULOS DE DEUDA DE ORGANISMOS FINANCIEROS MULTILATERALES
	FUTUROS DE CHICAGO
	FUTUROS DE TASA DE INTERES
	OPCIONES DE CHICAGO
	CERTIFICADOS BURSTILES EMITIDOS POR ENTIDADES O INSTITUCIONES DEL GOBIERNO FEDERAL

**Comisiones y Remuneraciones por la prestación de servicios**

El fondo no cobrará al inversionista remuneraciones por concepto de saldo mínimo de inversión, incumplimiento del plazo mínimo de permanencia, compra venta de acciones, asesoría, prestación del servicio de depósito y custodia, ni servicio de administración de acciones. Sin embargo, la Operadora y/o las distribuidoras podrán cobrar por alguno o todos los conceptos antes mencionados, por lo que le sugerimos revisar el contrato que tenga celebrado con cualquiera de ellas.

Pagadas por el fondo de inversión:

Concepto	Serie "BD"		Serie "BE" (Serie más representativa)	
	%	\$	%	\$
Administración de activos	0.43500	0.36250	1.16000	0.96660
Administración de activos / sobre desempeño	N/A		N/A	
Distribución de acciones	70.00000	0.25370	70.00000	0.67660
Valuación de acciones	0.00030	0.00310	0.00030	0.00310
Depósito de acciones	N/A		N/A	
Depósito de activos objeto de inversión	0.00190	0.01930	0.00190	0.01930
Contabilidad	0.00024	0.00245	0.00024	0.00245
Otros*	0.00002	0.00020	0.00002	0.00020
Total		0.38755		0.99165

\* Proveeduría de Precios\* Proveeduría de Precios

\* Monto por cada \$1000 invertidos.

Las comisiones por concepto de los servicios de distribución de acciones pueden variar de un distribuidor a otro, si quiere conocer la comisión específica consulte a su distribuidor. Dicha comisión se calcula sobre el arancel de administración de activos. Respecto de la comisión por Administración de Activos, la cantidad que se indica en el renglón de porcentaje se refleja en forma anual y la cantidad que se refleja en pesos es en forma mensual.

**Información sobre comisiones y remuneraciones**

Las comisiones por compra y venta de acciones, pueden disminuir el monto total de su inversión. Esto implica que usted recibiría un monto menor después de una operación. Lo anterior, junto con las comisiones pagadas por el fondo, representa una reducción del rendimiento total que recibiría por su inversión en el fondo.

Las comisiones por distribución de acciones pueden variar de distribuidor en distribuidor. Si quiere conocer la comisión específica consulte a su distribuidor.

Algunos prestadores de servicios pueden establecer acuerdos con el fondo y ofrecerle descuentos por sus servicios. Para conocer de su existencia y el posible beneficio para usted, pregunte a su distribuidor.

El prospecto de información contiene un mayor detalle de los conflictos de interés a los que pudiera estar sujeto.

**Políticas para la compra-venta de acciones**

Plazo mínimo de permanencia	Determinado por la operatividad del fondo	Liquidez	Mensual
Recepción de órdenes	De compra: miércoles de cada semana o el día hábil inmediato anterior si es inhábil De venta: el primer miércoles de cada mes o el día hábil inmediato anterior si es inhábil	Horario	7:30 - 13:30
Ejecución de operaciones	Al día hábil siguiente a la recepción de la solicitud	Límites de recompra	10% del capital pagado del Fondo, una vez excedido este porcentaje se atenderán las recompras de manera equitativa sin distinguir su antigüedad, porcentaje de tenencia, ni cualquier otro factor que pueda implicar un tratamiento discriminatorio para algún inversionista.
Liquidación de operaciones	Mismo día de la ejecución.	Diferencia*	No ha aplicado diferencial

El fondo de inversión ante condiciones desordenadas de mercado u operaciones inusuales, podrá aplicar a las operaciones de compraventa de sus acciones, un diferencial sobre el precio actualizado de valuación de dichas acciones, que haya determinado previamente, y conservarlo a favor de los inversionistas que permanecen en el fondo.

**Prestadores de servicios**

Operadora	GBM ADMINISTRADORA DE ACTIVOS, S.A DE C.V. SOCIEDAD OPERADORA DE FONDOS DE INVERSIÓN
Distribuidora(s)	Integrales: GBM ADMINISTRADORA DE ACTIVOS, S.A. DE C.V. SOCIEDAD OPERADORA DE FONDOS DE INVERSIÓN; GBM GRUPO BURSÁTIL MEXICANO, S.A. DE C.V. CASA DE BOLSA
Valuadora	Covaf, S.A. de C.V., Sociedad Valuadora de Acciones de Sociedades de Inversión
Institución calificadoradora de valores	Fitch México, S.A. de C.V.

**Centro de atención al inversionista**

Contacto	Centro de Atención a Clientes
Número Telefónico	01800-717-7480
Horario	8:45 - 13:45

**Página(s) electrónica(s)**

Operadora	<a href="http://www.gbmfondos.com.mx">www.gbmfondos.com.mx</a>
Distribuidora(s)	<a href="http://www.gbm.com.mx">www.gbm.com.mx</a>

**Advertencias**

El fondo de inversión no cuenta con garantía alguna del IPAB, ni de la sociedad operadora ni del Grupo Financiero al que, en su caso, ésta última pertenezca. La inversión en el fondo se encuentra respaldada hasta por el monto de su patrimonio.

La inscripción en el Registro Nacional de Valores tendrá efectos declarativos y no convalidan los actos jurídicos que sean nulos de conformidad con las leyes aplicables, ni implican certificación sobre la bondad de los valores inscritos en el mismo, o sobre la solvencia, liquidez o calidad crediticia del fondo de inversión.

Ningún intermediario financiero, apoderado para celebrar operaciones con el público, o cualquier otra persona, está autorizado para proporcionar información o hacer declaración alguna adicional al contenido del presente documento o el prospecto de información al público inversionista, por lo que deberán entenderse como no autorizadas por el fondo.

Para mayor información, visitar la página electrónica de nuestra operadora y/o distribuidora(s), donde podrá consultar el prospecto de información al público inversionista del fondo, así como la información actualizada sobre la cartera de inversión del fondo.

El presente documento y el prospecto de información al público inversionista son los únicos documentos de venta que reconoce el fondo de inversión como válidos.

**DOCUMENTO CON INFORMACION CLAVE PARA LA INVERSION**  
**GBM FONDO PATRIMONIAL, S.A. DE C.V., FONDO DE INVERSION EN INSTRUMENTOS DE DEUDA**

<b>Tipo</b>	Fondo de Inversión en Instrumentos de Deuda	<b>Serie Accionarias</b>	<b>Posibles Adquirentes</b>	<b>Montos Mínimos de Inversión (\$)</b>
<b>Categoría</b>	Discrecional <b>IDDIS</b> (para inversionistas con amplios conocimientos financieros)	Serie BX	Personas físicas o morales con residencia fiscal distinta a México	N/A
<b>Clave de Pizarra</b>	GBMPAT			
<b>Calificación</b>	AAA/5			
<b>Fecha de Autorización</b>	27 de agosto de 2014			

**Importante:** El valor de un fondo de inversión, cualquiera que sea su política de inversión, está sujeta a la fluctuación de los mercados, por lo que el inversionista puede obtener ganancias y pérdidas.

**Objetivo de Inversión:**

Buscará aprovechar oportunidades en los diferentes mercados dado su régimen de inversión flexible, mediante la inversión preponderantemente en valores de deuda, nacionales o extranjeros, denominados en pesos, incluyendo depósitos de dinero a la vista y acciones de fondos de inversión, complementada con inversiones en moneda distinta al peso; asimismo invertirá en bonos corporativos, bancarios o gubernamentales, es decir, en instrumentos que integren un portafolio que incluya diversos tipos de valores referidos a niveles de riesgo medio pero con alta calidad crediticia. El horizonte de inversión recomendado es de entre uno y tres años.

**Información Relevante:** No hay. Los fondos de inversión no cuentan con asamblea de accionistas, consejo de administración o comisario: las funciones de la asamblea de accionistas, así como las actividades del consejo de administración están encomendadas a GBM Administradora de Activos, S.A. de C.V., Sociedad Operadora de Fondos de Inversión. La vigilancia del Fondo de inversión está asignada al contralor normativo de dicha sociedad operadora.

**Valor en Riesgo (VaR) de la cartera de inversión respecto de sus activos netos:** 0.49% con una probabilidad de 95% horizonte a 1 día.

La pérdida que en un escenario pesimista (5 en 100 veces) puede enfrentar el fondo de inversión en un lapso de un día, es de 4.90 pesos por cada 1000 invertidos. **(Este dato es solo una estimación, las expectativas de pérdida podrían ser mayores, incluso por el monto total de la inversión realizada. La información de valor en riesgo es válida únicamente en condiciones de mercado normales.)**

**Desempeño histórico**

Serie "BX":

	Ultim o Mes	Últimos 3 meses	Últimos 12 meses	Año 2014	Año 2015	Año 2016
<b>Rendimiento Bruto</b>	6.736 %	6.613%	5.543%	N/D	2.125%	3.689%
<b>Rendimiento Neto</b>	6.141 %	5.902%	4.696%	N/D	1.571%	2.937%
<b>Tasa libre de Riesgo CETES 28</b>	6.390 %	6.172%	5.247%	2.419%	2.347%	3.646%

*El rendimiento neto es después de comisiones y el que obtuvo el inversionista en el período.*

*\* La tasa libre de riesgo es una tasa que no incluye descuentos por comisiones o cualquier otro gasto. El desempeño del fondo en el pasado, no necesariamente es significativo del desempeño que tendrá en el futuro*

**Régimen y política de inversión:**

- Estrategia de administración activa.
- La inversión en valores de deuda, nacionales o extranjeros denominados en pesos, incluyendo depósitos de dinero a la vista y acciones de fondos de inversión será de entre 80% y 100%; en derivados entre 0% y 80%; en notas estructuradas entre 0% y 30% y en valores respaldados por activos 0% y 40%.
- Para la selección de activos se utilizarán herramientas como el valor de la deuda y calendarización de ésta, relacionado con su flujo operativo, capacidad de endeudamiento, flujo de efectivo libre, así como perspectivas genéricas de mercado, y perspectivas particulares y sectoriales. En el caso de instrumentos o subyacentes con alto grado de liquidez se utilizará de manera auxiliar algunas herramientas de análisis técnico. En relación con la inversión en acciones de fondos de inversión, se seleccionarán aquellas que cumplan con el objetivo de inversión de este Fondo; las mismas podrán ser administradas por Operadora GBM o cualquier otra operadora. La calificación del Fondo cuyas acciones se seleccionen nunca deberá ser inferior a AA y deberán tener por lo menos liquidez semanal.

Las inversiones no se registrarán por un plazo específico pudiendo ser a corto, mediano o largo plazo.

- Por ser un fondo discrecional, que se basa en seleccionar valores de distintos plazo, no cuenta con benchmark.
- Podrá invertir en activos emitidos por sociedades del mismo consorcio empresarial al que pertenezca su operadora, hasta en un 40%
- El Fondo celebrará operaciones de préstamo de valores, derivados, notas estructuradas y valores respaldados por activos; no celebrará operaciones con certificados bursátiles fiduciarios.

**Composición de la cartera de inversión:**

Principales inversiones al mes de julio 2017.

Emisora	Archivo objeto de inversión subyacente		Monto (\$)	Porcentaje
	Nombre	Tipo		
CFE	CFE 14	Deuda	355,452,34 2.00	9.04
CFE	CFE 10-2	Deuda	214,139,82 9.00	5.44
INCARSO	INCARSO 13	Deuda	150,591,91 6.00	3.83
GBM	GBM 17	Deuda	124,882,32 1.00	3.18
HOLCIM	HOLCIM 14	Deuda	121,993,29 6.00	3.10
PEMEX	PEMEX 14	Deuda	120,776,64 7.00	3.07
PEMEX	PEMEX 12	Deuda	104,927,16 1.00	2.67
INCARSO	INCARSO 12	Deuda	102,080,01 9.00	2.60
FONACOT	IFCOTCB 17	Deuda	100,563,07 1.00	2.56
PEMEX	PEMEX 12	Deuda	100,281,49 5.00	2.55
<b>Cartera Total</b>			<b>1,495,688,0 97.00</b>	<b>38.04</b>

**Por sector de actividad económica**

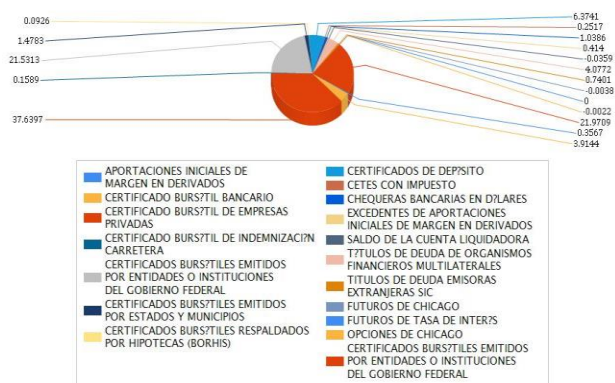

**Comisiones y Remuneraciones por la prestación de servicios**

El fondo no cobrará al inversionista remuneraciones por concepto de saldo mínimo de inversión, incumplimiento del plazo mínimo de permanencia, compra venta de acciones, asesoría, prestación del servicio de depósito y custodia, ni servicio de administración de acciones. Sin embargo, la Operadora y/o las distribuidoras podrán cobrar por alguno o todos los conceptos antes mencionados, por lo que le sugerimos revisar el contrato que tenga celebrado con cualquiera de ellas.

Pagadas por el fondo de inversión:

Concepto	Serie "BX"		Serie "BE" (Serie más representativa)	
	%	\$	%	\$
Administración de activos	1.16000	0.96660	1.16000	0.96660
Administración de activos / sobre desempeño	N/A		N/A	
Distribución de acciones	70.00000	0.67660	70.00000	0.67660
Valuación de acciones	0.00030	0.00310	0.00030	0.00310
Depósito de acciones	N/A		N/A	
Depósito de activos objeto de inversión	0.00190	0.01930	0.00190	0.01930
Contabilidad	0.00024	0.00245	0.00024	0.00245
Otros*	0.00002	0.00020	0.00002	0.00020
Total		0.99165		0.99165

\* Proveeduría de Precios\* Proveeduría de Precios

\* Monto por cada \$1000 invertidos.

Las comisiones por concepto de los servicios de distribución de acciones pueden variar de un distribuidor a otro, si quiere conocer la comisión específica consulte a su distribuidor. Dicha comisión se calcula sobre el arancel de administración de activos. Respecto de la comisión por Administración de Activos, la cantidad que se indica en el renglón de porcentaje se refleja en forma anual y la cantidad que se refleja en pesos es en forma mensual.

**Información sobre comisiones y remuneraciones**

Las comisiones por compra y venta de acciones, pueden disminuir el monto total de su inversión. Esto implica que usted recibiría un monto menor después de una operación. Lo anterior, junto con las comisiones pagadas por el fondo, representa una reducción del rendimiento total que recibiría por su inversión en el fondo.

Las comisiones por distribución de acciones pueden variar de distribuidor en distribuidor. Si quiere conocer la comisión específica consulte a su distribuidor.

Algunos prestadores de servicios pueden establecer acuerdos con el fondo y ofrecerle descuentos por sus servicios. Para conocer de su existencia y el posible beneficio para usted, pregunte a su distribuidor.

El prospecto de información contiene un mayor detalle de los conflictos de interés a los que pudiera estar sujeto.

**Políticas para la compra-venta de acciones**

Plazo mínimo de permanencia	Determinado por la operatividad del fondo	Liquidez	Mensual
Recepción de órdenes	De compra: miércoles de cada semana o el día hábil inmediato anterior si es inhábil De venta: el primer miércoles de cada mes o el día hábil inmediato anterior si es inhábil	Horario	7:30 - 13:30
Ejecución de operaciones	Al día hábil siguiente a la recepción de la solicitud	Límites de recompra	10% del capital pagado del Fondo, una vez excedido este porcentaje se atenderán las recompras de manera equitativa sin distinguir su antigüedad, porcentaje de tenencia, ni cualquier otro factor que pueda implicar un tratamiento discriminatorio para algún inversionista.
Liquidación de operaciones	Mismo día de la ejecución.	Diferencia*	No ha aplicado diferencial

El fondo de inversión ante condiciones desordenadas de mercado u operaciones inusuales, podrá aplicar a las operaciones de compraventa de sus acciones, un diferencial sobre el precio actualizado de valuación de dichas acciones, que haya determinado previamente, y conservarlo a favor de los inversionistas que permanecen en el fondo.

**Prestadores de servicios**

Operadora	GBM ADMINISTRADORA DE ACTIVOS, S.A DE C.V. SOCIEDAD OPERADORA DE FONDOS DE INVERSIÓN
Distribuidora(s)	Integrales: GBM ADMINISTRADORA DE ACTIVOS, S.A. DE C.V. SOCIEDAD OPERADORA DE FONDOS DE INVERSIÓN; GBM GRUPO BURSÁTIL MEXICANO, S.A. DE C.V. CASA DE BOLSA
Valuadora	Covaf, S.A. de C.V., Sociedad Valuadora de Acciones de Sociedades de Inversión
Institución calificador de valores	Fitch México, S.A. de C.V.

**Centro de atención al inversionista**

Contacto	Centro de Atención a Clientes
Número Telefónico	01800-717-7480
Horario	8:45 - 13:45

**Página(s) electrónica(s)**

Operadora	<a href="http://www.gbmfondos.com.mx">www.gbmfondos.com.mx</a>
Distribuidora(s)	<a href="http://www.gbm.com.mx">www.gbm.com.mx</a>

**Advertencias**

El fondo de inversión no cuenta con garantía alguna del IPAB, ni de la sociedad operadora ni del Grupo Financiero al que, en su caso, ésta última pertenezca. La inversión en el fondo se encuentra respaldada hasta por el monto de su patrimonio.

La inscripción en el Registro Nacional de Valores tendrá efectos declarativos y no convalidan los actos jurídicos que sean nulos de conformidad con las leyes aplicables, ni implican certificación sobre la bondad de los valores inscritos en el mismo, o sobre la solvencia, liquidez o calidad crediticia del fondo de inversión.

Ningún intermediario financiero, apoderado para celebrar operaciones con el público, o cualquier otra persona, está autorizado para proporcionar información o hacer declaración alguna adicional al contenido del presente documento o el prospecto de información al público inversionista, por lo que deberán entenderse como no autorizadas por el fondo.

Para mayor información, visitar la página electrónica de nuestra operadora y/o distribuidora(s), donde podrá consultar el prospecto de información al público inversionista del fondo, así como la información actualizada sobre la cartera de inversión del fondo.

El presente documento y el prospecto de información al público inversionista son los únicos documentos de venta que reconoce el fondo de inversión como válidos.

**DOCUMENTO CON INFORMACION CLAVE PARA LA INVERSION**  
GBM FONDO PATRIMONIAL, S.A. DE C.V., FONDO DE INVERSION EN INSTRUMENTOS DE DEUDA

<b>Tipo</b>	Fondo de Inversión en Instrumentos de Deuda	<b>Serie Accionarias</b>	<b>Posibles Adquirentes</b>	<b>Montos Mínimos de Inversión (\$)</b>
<b>Categoría</b>	Discrecional <b>IDDIS</b> (para inversionistas con amplios conocimientos financieros)	Serie BH	Fondos y cajas de ahorro y por personas morales que las disposiciones aplicables determinen como exentas	N/A
<b>Clave de Pizarra</b>	GBMPAT			
<b>Calificación</b>	AAA/5			
<b>Fecha de Autorización</b>	27 de agosto de 2014			

**Importante:** El valor de un fondo de inversión, cualquiera que sea su política de inversión, está sujeta a la fluctuación de los mercados, por lo que el inversionista puede obtener ganancias y pérdidas.

**Objetivo de Inversión:**

Buscará aprovechar oportunidades en los diferentes mercados dado su régimen de inversión flexible, mediante la inversión preponderantemente en valores de deuda, nacionales o extranjeros, denominados en pesos, incluyendo depósitos de dinero a la vista y acciones de fondos de inversión, complementada con inversiones en moneda distinta al peso; asimismo invertirá en bonos corporativos, bancarios o gubernamentales, es decir, en instrumentos que integren un portafolio que incluya diversos tipos de valores referidos a niveles de riesgo medio pero con alta calidad crediticia. El horizonte de inversión recomendado es de entre uno y tres años.

**Información Relevante:** No hay. Los fondos de inversión no cuentan con asamblea de accionistas, consejo de administración o comisario: las funciones de la asamblea de accionistas, así como las actividades del consejo de administración están encomendadas a GBM Administradora de Activos, S.A. de C.V., Sociedad Operadora de Fondos de Inversión. La vigilancia del Fondo de inversión está asignada al contralor normativo de dicha sociedad operadora.

**Valor en Riesgo (VaR) de la cartera de inversión respecto de sus activos netos:** 0.49% con una probabilidad de 95% horizonte a 1 día.

La pérdida que en un escenario pesimista (5 en 100 veces) puede enfrentar el fondo de inversión en un lapso de un día, es de 4.90 pesos por cada 1000 invertidos. **(Este dato es solo una estimación, las expectativas de pérdida podrían ser mayores, incluso por el monto total de la inversión realizada. La información de valor en riesgo es válida únicamente en condiciones de mercado normales.)**

**Desempeño histórico**

Serie "BH":

	Ultim o Mes	Últimos 3 meses	Últimos 12 meses	Año 2014	Año 2015	Año 2016
<b>Rendimiento Bruto</b>	6.703 %	6.598%	5.430%	N/D	2.746%	3.560%
<b>Rendimiento Neto</b>	6.703 %	6.598%	5.430%	N/D	2.746%	3.560%
<b>Tasa libre de Riesgo CETES 28</b>	6.390 %	6.172%	5.247%	2.419%	2.347%	3.646%

El rendimiento neto es después de comisiones y el que obtuvo el inversionista en el período.

\* La tasa libre de riesgo es una tasa que no incluye descuentos por comisiones o cualquier otro gasto.

El desempeño del fondo en el pasado, no necesariamente es significativo del desempeño que tendrá en el futuro

**Régimen y política de inversión:**

- Estrategia de administración activa.
- La inversión en valores de deuda, nacionales o extranjeros denominados en pesos, incluyendo depósitos de dinero a la vista y acciones de fondos de inversión será de entre 80% y 100%; en derivados entre 0% y 80%; en notas estructuradas entre 0% y 30% y en valores respaldados por activos 0% y 40%.
- Para la selección de activos se utilizarán herramientas como el valor de la deuda y calendarización de ésta, relacionado con su flujo operativo, capacidad de endeudamiento, flujo de efectivo libre, así como perspectivas genéricas de mercado, y perspectivas particulares y sectoriales. En el caso de instrumentos o subyacentes con alto grado de liquidez se utilizará de manera auxiliar algunas herramientas de análisis técnico. En relación con la inversión en acciones de fondos de inversión, se seleccionarán aquellas que cumplan con el objetivo de inversión de este Fondo; las mismas podrán ser administradas por Operadora GBM o cualquier otra operadora. La calificación del Fondo cuyas acciones se seleccionen nunca deberá ser inferior a AA y deberán tener por lo menos liquidez semanal.

- Las inversiones no se registrarán por un plazo específico pudiendo ser a corto, mediano o largo plazo.
- Por ser un fondo discrecional, que se basa en seleccionar valores de distintos plazo, no cuenta con benchmark.
- Podrá invertir en activos emitidos por sociedades del mismo consorcio empresarial al que pertenezca su operadora, hasta en un 40%
- El Fondo celebrará operaciones de préstamo de valores, derivados, notas estructuradas y valores respaldados por activos; no celebrará operaciones con certificados bursátiles fiduciarios.

**Composición de la cartera de inversión:**

Principales inversiones al mes de julio 2017.

Emisora	Archivo objeto de inversión subyacente		Monto (\$)	Porcentaje
	Nombre	Tipo		
CFE	CFE 14	Deuda	355,452,34 2.00	9.04
CFE	CFE 10-2	Deuda	214,139,82 9.00	5.44
INCARSO	INCARSO 13	Deuda	150,591,91 6.00	3.83
GBM	GBM 17	Deuda	124,882,32 1.00	3.18
HOLCIM	HOLCIM 14	Deuda	121,993,29 6.00	3.10
PEMEX	PEMEX 14	Deuda	120,776,64 7.00	3.07
PEMEX	PEMEX 12	Deuda	104,927,16 1.00	2.67
INCARSO	INCARSO 12	Deuda	102,080,01 9.00	2.60
FONACOT	IFCOTCB 17	Deuda	100,563,07 1.00	2.56
PEMEX	PEMEX 12	Deuda	100,281,49 5.00	2.55
<b>Cartera Total</b>			<b>1,495,688,0 97.00</b>	<b>38.04</b>

**Por sector de actividad económica**

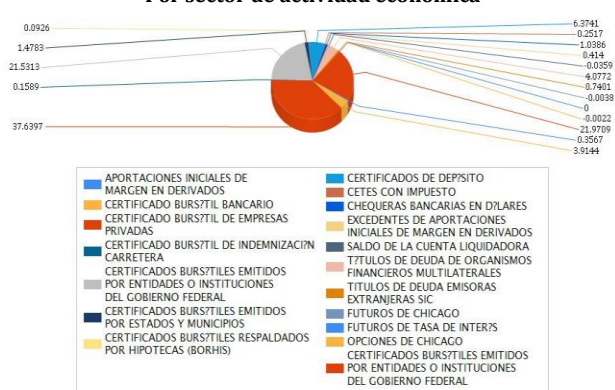

**Comisiones y Remuneraciones por la prestación de servicios**

El fondo no cobrará al inversionista remuneraciones por concepto de saldo mínimo de inversión, incumplimiento del plazo mínimo de permanencia, compra venta de acciones, asesoría, prestación del servicio de depósito y custodia, ni servicio de administración de acciones. Sin embargo, la Operadora y/o las distribuidoras podrán cobrar por alguno o todos los conceptos antes mencionados, por lo que le sugerimos revisar el contrato que tenga celebrado con cualquiera de ellas.

Pagadas por el fondo de inversión:

Concepto	Serie "BH"		Serie "BE" (Serie más representativa)	
	%	\$	%	\$
Administración de activos	1.16000	0.96660	1.16000	0.96660
Administración de activos / sobre desempeño	N/A		N/A	
Distribución de acciones	70.00000	0.67660	70.00000	0.67660
Valuación de acciones	0.00030	0.00310	0.00030	0.00310
Depósito de acciones	N/A		N/A	
Depósito de activos objeto de inversión	0.00190	0.01930	0.00190	0.01930
Contabilidad	0.00024	0.00245	0.00024	0.00245
Otros*	0.00002	0.00020	0.00002	0.00020
Total		0.99165		0.99165

\* Proveeduría de Precios\* Proveeduría de Precios

\* Monto por cada \$1000 invertidos.

Las comisiones por concepto de los servicios de distribución de acciones pueden variar de un distribuidor a otro, si quiere conocer la comisión específica consulte a su distribuidor. Dicha comisión se calcula sobre el arancel de administración de activos. Respecto de la comisión por Administración de Activos, la cantidad que se indica en el renglón de porcentaje se refleja en forma anual y la cantidad que se refleja en pesos es en forma mensual.

**Información sobre comisiones y remuneraciones**

Las comisiones por compra y venta de acciones, pueden disminuir el monto total de su inversión. Esto implica que usted recibiría un monto menor después de una operación. Lo anterior, junto con las comisiones pagadas por el fondo, representa una reducción del rendimiento total que recibiría por su inversión en el fondo.

Las comisiones por distribución de acciones pueden variar de distribuidor en distribuidor. Si quiere conocer la comisión específica consulte a su distribuidor.

Algunos prestadores de servicios pueden establecer acuerdos con el fondo y ofrecerle descuentos por sus servicios. Para conocer de su existencia y el posible beneficio para usted, pregunte a su distribuidor.

El prospecto de información contiene un mayor detalle de los conflictos de interés a los que pudiera estar sujeto.

**Políticas para la compra-venta de acciones**

Plazo mínimo de permanencia	Determinado por la operatividad del fondo	Liquidez	Mensual
Recepción de órdenes	De compra: miércoles de cada semana o el día hábil inmediato anterior si es inhábil De venta: el primer miércoles de cada mes o el día hábil inmediato anterior si es inhábil	Horario	7:30 - 13:30
Ejecución de operaciones	Al día hábil siguiente a la recepción de la solicitud	Límites de recompra	10% del capital pagado del Fondo, una vez excedido este porcentaje se atenderán las recompras de manera equitativa sin distinguir su antigüedad, porcentaje de tenencia, ni cualquier otro factor que pueda implicar un tratamiento discriminatorio para algún inversionista.
Liquidación de operaciones	Mismo día de la ejecución.	Diferencia*	No ha aplicado diferencial

El fondo de inversión ante condiciones desordenadas de mercado u operaciones inusuales, podrá aplicar a las operaciones de compraventa de sus acciones, un diferencial sobre el precio actualizado de valuación de dichas acciones, que haya determinado previamente, y conservarlo a favor de los inversionistas que permanecen en el fondo.

**Prestadores de servicios**

Operadora	GBM ADMINISTRADORA DE ACTIVOS, S.A DE C.V. SOCIEDAD OPERADORA DE FONDOS DE INVERSIÓN
Distribuidora(s)	Integrales: GBM ADMINISTRADORA DE ACTIVOS, S.A. DE C.V. SOCIEDAD OPERADORA DE FONDOS DE INVERSIÓN; GBM GRUPO BURSÁTIL MEXICANO, S.A. DE C.V. CASA DE BOLSA
Valuadora	Covaf, S.A. de C.V., Sociedad Valuadora de Acciones de Sociedades de Inversión
Institución calificadora de valores	Fitch México, S.A. de C.V.

**Centro de atención al inversionista**

Contacto	Centro de Atención a Clientes
Número Telefónico	01800-717-7480
Horario	8:45 - 13:45

**Página(s) electrónica(s)**

Operadora	<a href="http://www.gbmfondos.com.mx">www.gbmfondos.com.mx</a>
Distribuidora(s)	<a href="http://www.gbm.com.mx">www.gbm.com.mx</a>

**Advertencias**

El fondo de inversión no cuenta con garantía alguna del IPAB, ni de la sociedad operadora ni del Grupo Financiero al que, en su caso, ésta última pertenezca. La inversión en el fondo se encuentra respaldada hasta por el monto de su patrimonio.

La inscripción en el Registro Nacional de Valores tendrá efectos declarativos y no convalidan los actos jurídicos que sean nulos de conformidad con las leyes aplicables, ni implican certificación sobre la bondad de los valores inscritos en el mismo, o sobre la solvencia, liquidez o calidad crediticia del fondo de inversión.

Ningún intermediario financiero, apoderado para celebrar operaciones con el público, o cualquier otra persona, está autorizado para proporcionar información o hacer declaración alguna adicional al contenido del presente documento o el prospecto de información al público inversionista, por lo que deberán entenderse como no autorizadas por el fondo.

Para mayor información, visitar la página electrónica de nuestra operadora y/o distribuidora(s), donde podrá consultar el prospecto de información al público inversionista del fondo, así como la información actualizada sobre la cartera de inversión del fondo.

El presente documento y el prospecto de información al público inversionista son los únicos documentos de venta que reconoce el fondo de inversión como válidos.